Dreamalgarve®
(+351) 282 098 646
www.dreamalgarve.com
ONE STOP SHOP • PROPERTY SOLUTIONS

1 550 000 € | Ref. 2242 | Silves

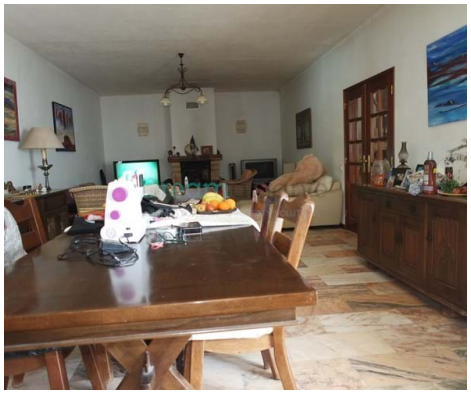

9	7	✔	400 m2	✖

Moradia V4 + V3 na Cumeada

Magnífica quinta em zona calma no Barrocal Algarvio situada na Cumeada, entre São Bartolomeu de Messines e Silves.

Servida de bons acessos e com excelentes vistas panorâmicas para sul e para a serra Algarvia.

Com uma área total de 5600 m2 é composta por 3 artigos urbanos onde se encontram implantadas 2 moradias de tipologia V3 e V4, e 2 chalés de madeira T1, direccionadas para turismo rural.

Propriedade totalmente murada, com parqueamento exterior privado e interior para 6 veículos. Dispõe de jardim e piscina, caminhos, BBQ e forno de lenha, fossa séptica e cisterna.

AMI: 14896 | Rua D. Vasco da Gama, nº 49, RC-D8600-722 Lagos

TEL: (+351) 282 098 646 | Email: info@dreamalgarve.com

Powered by Proppy.pt