Dreamalgarve®

(+351) 282 098 646

www.dreamalgarve.com

ONE STOP SHOP • PROPERTY SOLUTIONS

125 000 € | Ref. 2407 | Portimão

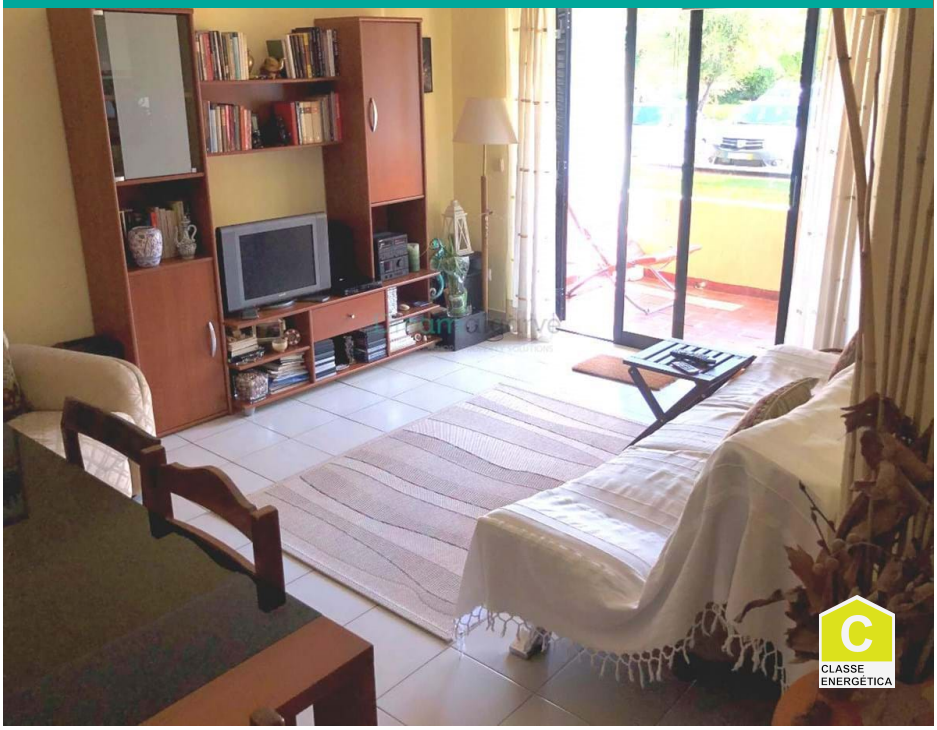

1	1	✖	64 m2	✖

Apartamento T1 em Alvor

Apartamento para venda em Alvor.

Imóvel inserido em condomínio privado. Excelente oportunidade de negócio para rentabilização em local popular e muito perto da costa.

Condomínio com piscina comum, jardins e campos de ténis.

O apartamento é no rés-de-chão e dispõe de varanda privada, tem sala de estar, cozinha equipada, WC com banheira e 1 quarto.

Encontra-se em muito bom estado e está no mercado a óptimo preço.

AMI: 14896 | Rua D. Vasco da Gama, nº 49, RC-D8600-722 Lagos

TEL: (+351) 282 098 646 | Email: info@dreamalgarve.com

Powered by Proppy.pt