Dreamalgarve®

(+351) 282 098 646

ONE STOP SHOP • PROPERTY SOLUTIONS

160 000 € | Ref. 2449 | Lagos

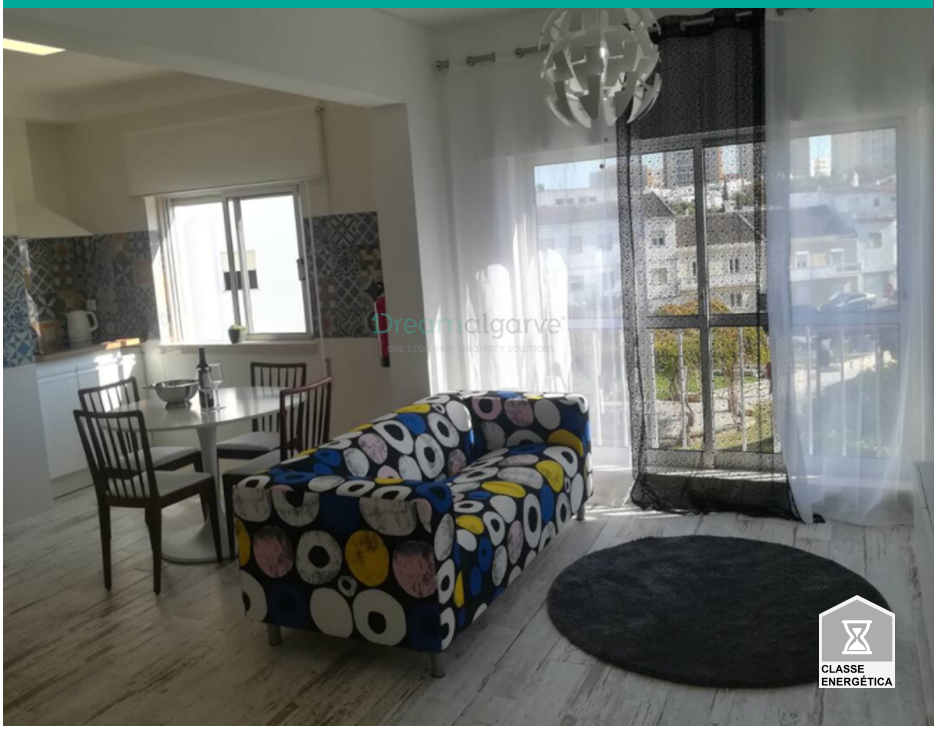

2	1	✖	62 m2	✖

Apartamento T1 em Lagos

Imóvel para venda em Lagos.

Apartamento T1 para venda, situado em zona central da cidade!

Apartamento T1 com 2 quartos (1 principal e 1 convertido de espaço aberto), sala de estar com cozinha aberta, entrada e WC.

Imóvel renovado, com boas áreas e bem decorado.

Ótimo para investimento para mercado de Alojamento Local!

AMI: 14896 | Rua D. Vasco da Gama, nº 49, RC-D8600-722 Lagos

TEL: (+351) 282 098 646 | Email: info@dreamalgarve.com

Powered by Proppy.pt