Dreamalgarve®

(+351) 282 098 646

ONE STOP SHOP • PROPERTY SOLUTIONS

75 000 € | Ref. 2597 | Vila do Bispo

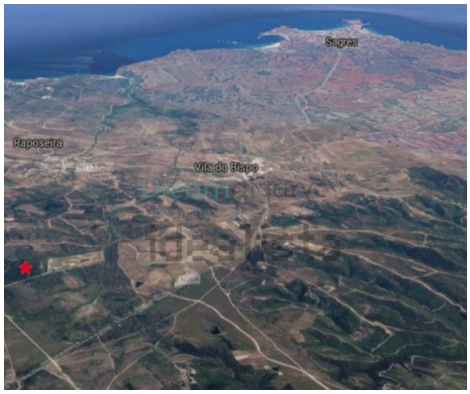

0	0	✖	0 m2	✖

Terreno Rústico para Venda na Raposeira

Terreno rustico com viabilidade de construção para um pequeno armazém agrícola ou pode ser também o terreno ideal para uma casa de madeira auto-sustentável.

Em Vila do Bispo, a 5 minutos de carro da cidade e poucos quilómetros do Golf de Santo António como das praias da Costa Vicentina: Zavial, Barranco, Cordoama.

Acesso muito facil via a N268.

Terreno com 2.5 ha, plano e com muitas arvores.

AMI: 14896 | Rua D. Vasco da Gama, nº 49, RC-D8600-722 Lagos

TEL: (+351) 282 098 646 | Email: info@dreamalgarve.com

Powered by Proppy.pt