145 000 € | Ref. 2824 | Portimão

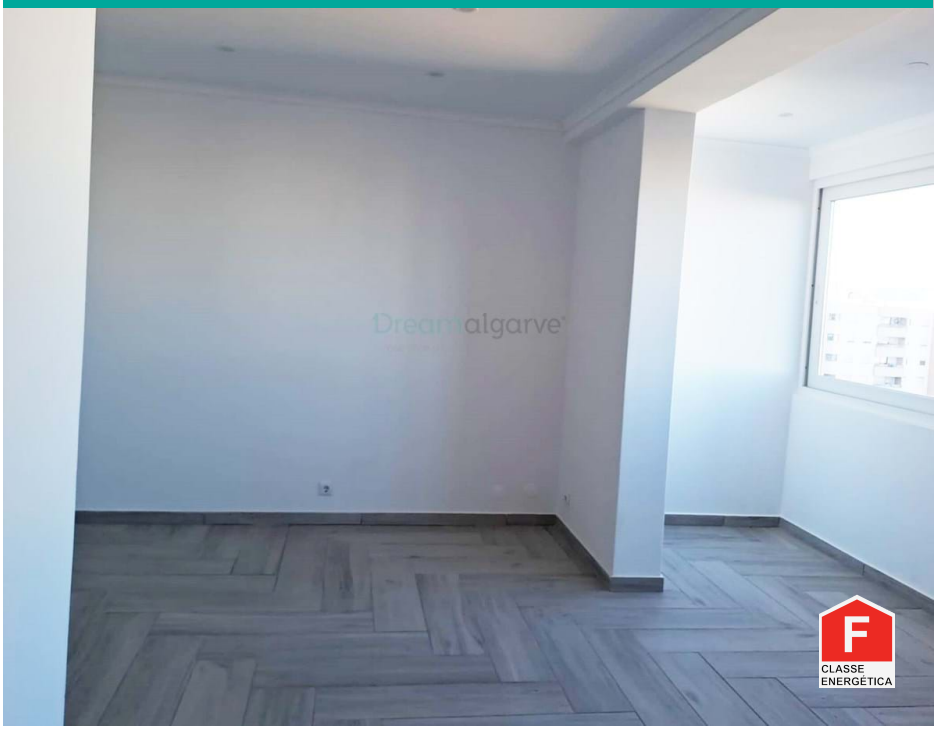

2	1	✖	48 m2	✖

Apartamento T1+1 em Portimão

Apartamento T1+1 para venda em Portimão.

Imóvel totalmente renovado e bem localizado no centro da cidade, com vista panorâmica.

Apartamento composto por sala de estar com cozinha aberta, 1 casa de banho, 1 quarto e uma divisão que poderá funcionar com escritório.

Colocado no mercado a muito bom preço!

AMI: 14896 | Rua D. Vasco da Gama, nº 49, RC-D8600-722 Lagos

TEL: (+351) 282 098 646 | Email: info@dreamalgarve.com

Powered by Proppy.pt