Dreamalgarve®
(+351) 282 098 646
www.dreamalgarve.com
ONE STOP SHOP • PROPERTY SOLUTIONS

425 000 € | Ref. 2873 | Portimão

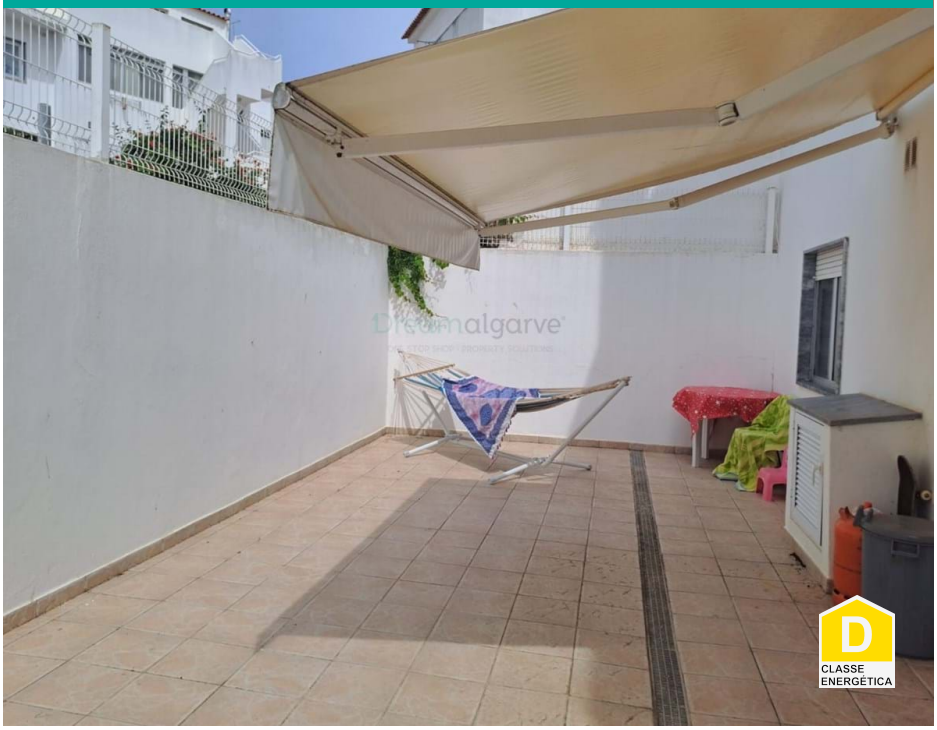

5	2	✖	192 m2	✔

Moradia V5 para Venda em Portimão

Imóvel para venda em Portimão.

Moradia muito espaçosa e em bom estado, com boas áreas interiores e exteriores, e situada em bairro central e simpático, com bons acessos.

A moradia é composta por 2 pisos, e tem acesso ao terraço no topo com sotão/arrecadação.

No rés-de-chão dispõe de garagem, quintal, cozinha/sala, 1 casa de banho, 1 quarto, 1 escritório, e despensa.
No 1º andar dispõe de sala, 1 casa de banho, 4 quartos e varandas.
No piso de cima dispõe de terraço e 2 arrecadações.

AMI: 14896 | Rua D. Vasco da Gama, nº 49, RC-D8600-722 Lagos

TEL: (+351) 282 098 646 | Email: info@dreamalgarve.com

Powered by Proppy.pt