Dreamalgarve®

(+351) 282 098 646

www.dreamalgarve.com

ONE STOP SHOP • PROPERTY SOLUTIONS

1 035 000 € | Ref. 2921 | Lagos

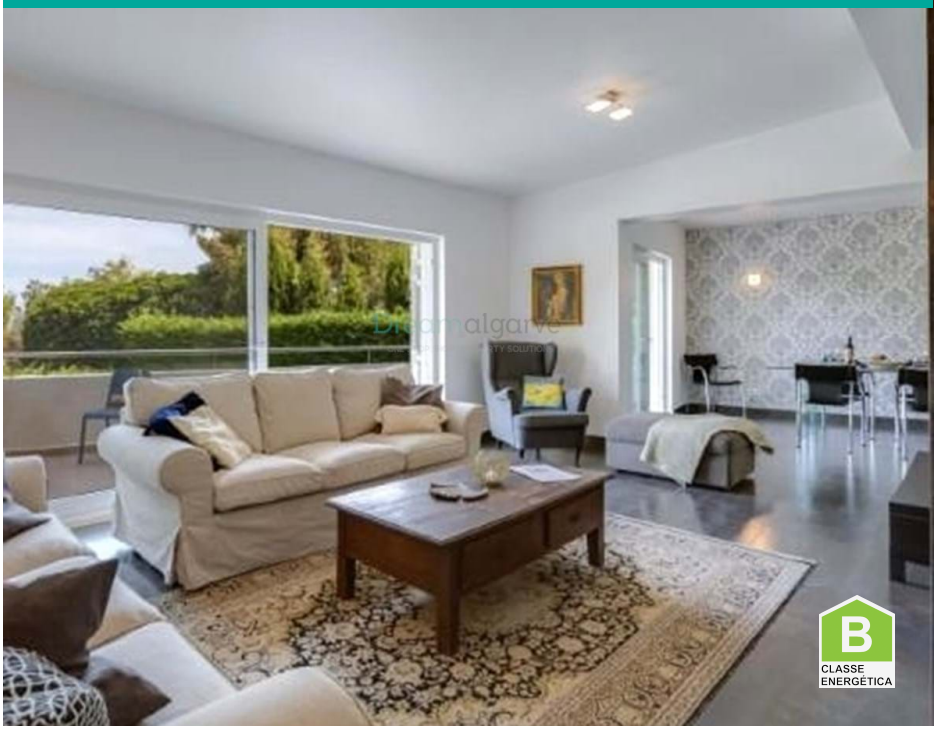

4	5	✔	122 m2	✔

Moradia V4 para Venda no Vale da Lama (Lagos)

Excelente imóvel para venda em zona residencial de luxo.

Moradia situada em Vale da Lama, com vista mar e a poucos minutos da Meia Praia e do campo de golf Palmares.

Moradia isolada com 3 pisos (cave, r/c e 1. º andar), com construção moderna e ampla área interior, apresentando acabamentos de alto nível.

Composta por sala iluminada com plano aberto para a zona de refeições, com lareira, cozinha moderna e equipada, 4 quartos (3 deles com casa de banho privada), 2 casas de banho, lavandaria e garagem.

AMI: 14896 | Rua D. Vasco da Gama, nº 49, RC-D8600-722 Lagos

TEL: (+351) 282 098 646 | Email: info@dreamalgarve.com

Powered by Proppy.pt