372 000 € | Ref. 2922 | Lagos

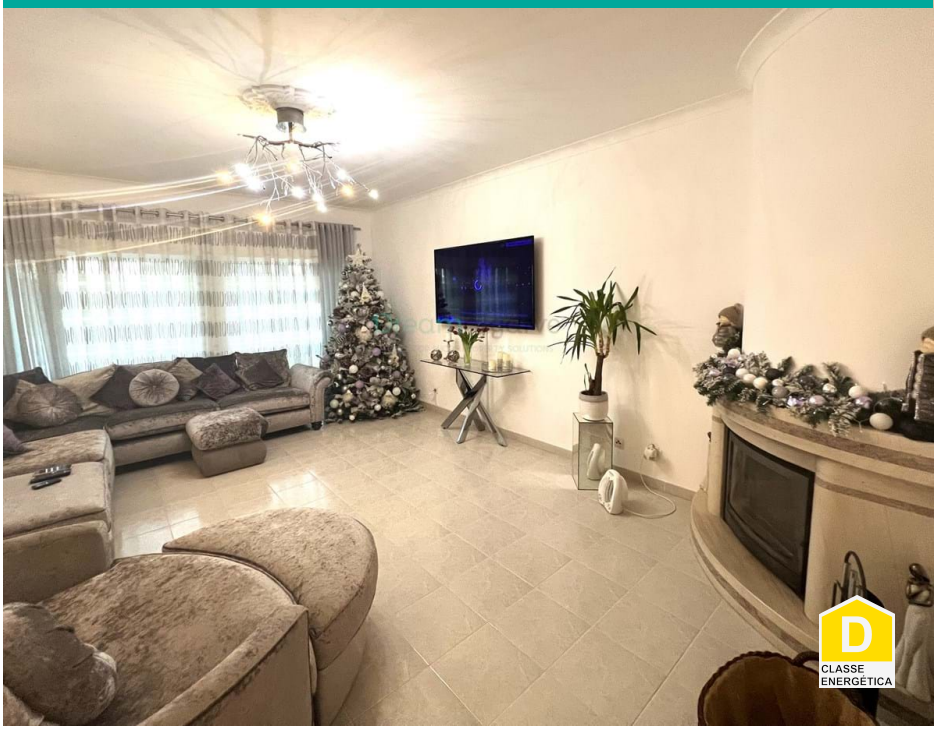

2	2	✖	90 m2	✖

Apartamento T2 para Venda em Lagos

Apartamento T2 para venda em Lagos.

Excelente imóvel, muito bem localizado em zona central da cidade de Lagos, a pouca distância da baixa da cidade, de vários serviços e cafés, e a poucos minutos a pé da praia Dona Ana, praia da Batata e praia dos Estudantes.

O imóvel é um apartamento T2 composto por sala de estar com lareira e varanda, hall, cozinha equipada e com despensa, marquise fechada, 2 quartos e 2 casas de banho (uma delas privativa).

Encontra-se totalmente renovada e em muito bom estado.

AMI: 14896 | Rua D. Vasco da Gama, nº 49, RC-D8600-722 Lagos

TEL: (+351) 282 098 646 | Email: info@dreamalgarve.com

Powered by Proppy.pt